

介護DX 業務支援システムの御提案

今の介護・福祉の情報を、未来への情報へ
進化し続けるシステムは、人間も進化する。

 FTCare-i
介護・障害福祉事業所向け業務支援システム

 FTCare-i Options

介護/障害記録 分析・統計・予測ツール

FT-Analysis

エフティ-アライシス

DX
DIGITAL TRANSFORMATION
Let's change the care system

Document creator

 **UM-LABO**
Universal Machine Laboratory

ICT業務支援システム「FTCare-i」ご紹介

株式会社 エフトス

全ての福祉を一元化

簡単で使いやすい。介護、福祉の現場で求められるものをかたちにしていきます。

介護サービス向け機能
(高齢者福祉向け機能)
FTCare-i@kaigo

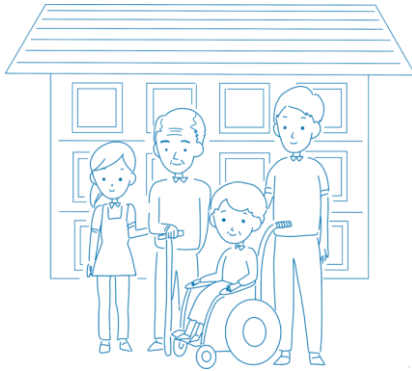

障害福祉サービス向け機能
FTCare-i@shougai

児童福祉サービス向け機能
FTCare-i@jidou

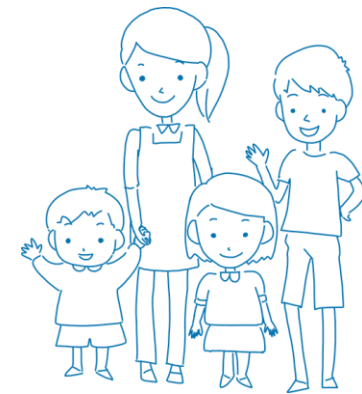

一つのFTCare-iシステムの中に、高齢者福祉施設向け機能、児童福祉施設向け機能、障害福祉施設向け機能を備えており、異なる福祉サービスを展開する各施設を横断し、法人単位でまとめて管理する事が出来ます。

全国各地で業務支援システム FTCare-I を導入頂いております。

<FTCare-i導入実績（介護サービス）>

訪問介護（ヘルパーステーション）
訪問看護
通所介護（デイサービス）
通所リハビリテーション
認知症対応型通所介護
短期入所生活介護（ショートステイ）
認知症対応型共同生活介護（グループホーム）
特別養護老人ホーム（従来型、ユニット型）
老人保健施設
介護医療院

小規模多機能型居宅介護
看護小規模多機能型居宅介護
有料老人ホーム
特定施設入居者生活介護
サービス付き高齢者住宅
地域密着型特定施設入居者生活介護
地域密着型介護老人福祉施設入居者生活介護
軽費老人ホーム
ケアハウス
養護老人ホーム
居宅介護支援事業所（記録・計画書のみ）

<FTCare-i導入実績（障害福祉サービス）>

居宅サービス
障害者支援施設（長期入居・短期入居・生活介護（通所））
障害児入所施設(福祉型)
共同生活援助（グループホーム）
生活介護
就労継続支援A型B型
放課後等デイサービス

<FTCare-i導入実績（児童福祉サービス）>

児童養護施設
乳児院

**全国2,000事業所で
御利用頂いております。**

2024年3月

Windows・iPad等のIOS・Android・MAC 全てのインターネットに接続できる機器で操作できます。

1つのソフトウェアで、利用者管理、各種介護・援助記録、申送り、スタッフ連絡、家族との連絡、各種計画書・モニタリング、各種様式出力、オンライン会議、実績管理、カレンダー機能、FTCare-iの全てが出来る仕様を御準備。当然 LIFE (全項目)・ICT連携仕様にも対応しています。

基本機能

- **利用者台帳管理**
(フェイスシート/アセスメントシート)
- **帳票出力**
(業務日誌/サービス提供記録/報告書/議事録)
- **利用予定・実績管理**
(通所系/短期入所系サービス)
- **カレンダー機能**
(利用者予定/スタッフ予定/施設予定/その他)
- **介護記録管理**
(記録の入力/集計・閲覧/出力)
- **計画書管理**
(各種計画書/評価モニタリング)
- **連絡/申し送り共有**
(掲示板/メッセージ機能)
- **LIFE・ICT連携仕様に対応済**
(LIFEは全項目に対応。iPad等からも入力できます)
- **その他**
(お客様環境に合わせた調整が可能です)

翻訳機能による10カ国語以上に自動変換

ライセンスフリー
(接続台数無制限)

音声入力・タッチ入力・QRコード入力などの簡単操作
Apple Pencilにも対応済。画面に書くだけ。

記録だけでなく情報共有と各種機器との連携など多様なオプションを準備しております。

【入力画面】

記録ノート
表形式
バイタル入力
IN/OUT入力画面
まとめ入力画面
生活シート（24時間シート）
QRコード入力
生活カレンダー入力
☆AI入力オプション
センサー機器連携

【出力機能】

LIFE機能 **全項目対応**
☆カスタマイズ帳票など
介護記録
業務日誌
ヒヤリハット・事故報告書
事故報告書（国基準）
申送りノート
サービス提供記録 など
ICTケアプラン連携仕様
請求システム連携

【情報共有機能】

利用者申送り（写真・動画・各種ファイル）
スタッフ連絡（写真・動画・各種ファイル）
ご家族連絡（写真・動画・各種ファイル）
オンライン会議（施設内・施設外）
オンライン面会
☆ファイル管理機能 ☆Microsoft365連携機能

【計画書】

施設サービス計画書	第一表
施設サービス計画書	第二表
施設サービス計画書	第三表
施設サービス計画書	第四表
施設サービス計画書	モニタリング
課題総括表	
居宅サービス計画書	第一表
居宅サービス計画書	第二表
居宅サービス計画書	第三表
居宅サービス計画書	第四表
居宅サービス計画書	モニタリング
フェースシート	
アセスメントシート（自由レイアウトあり）	
通所介護計画書	モニタリング
訪問介護計画書	モニタリング
小規模多機能計画書	モニタリング
訪問看護計画書一式	
個別機能訓練計画書	
サービス担当者会議録	など

ひと目でわかる操作性、年齢層が幅広い介護・福祉現場を考えた画面構成。

全て機器で、同じ画面表示と操作方法で使えます。

またタブレットやスマートフォンからも、全ての機能で印刷※も可能です。

※プリンターが対応していることが前提です。

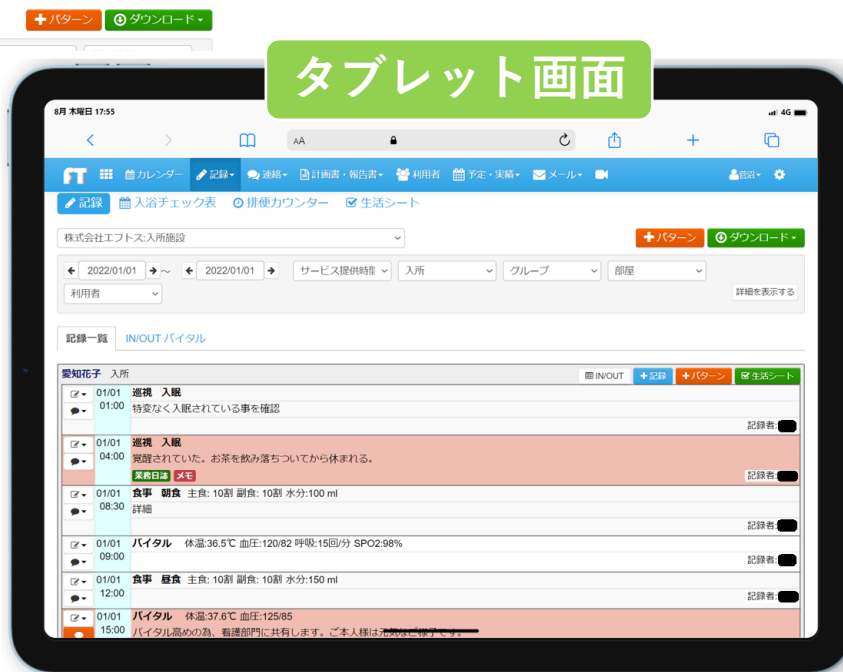

パソコンは必要最低限で、システム運用が可能です。

キーボードやマウスが苦手な職員さんでも、簡単に操作できます。

日々のケアの記録・特記・食事・排泄・バイタル等をカンタンに記録出来ます。

記録したい項目を自由に設定しておく事ができます。

記録内容（行動）作成

行動（記録項目）
※カテゴリに所属

+

内容1
（複数選択）

内容2
（複数選択）

付加項目
（複数選択）

+

詳細内容（フリー記述）

ラベル

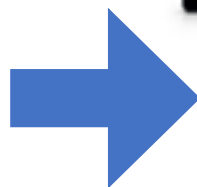

キーボードで入力しなくてOK 記録入力

PCやタブレット（タッチ）入力
音声入力・画面上に手書き入力

【手書き例】
変換候補も表示されます。
(例：じを書くと褥瘡が候補に出る等)

QRバーコードでスキャン入力

管理者はマスタ画面で、サービス毎に記録項目を管理する事ができます。

記録項目は自由に・無制限に作ることができます。
また管理者などの権限によってマスタ操作も制御します。

Bluetooth(無線)で自動入力（※オプション）

一覧表や前回の内容を確認しながら、入力することができます。項目に合わせた入力画面。

今の手書きをそのままの考え方で、入力可能です。

各種記録入力画面

田 バイタル登録

株式会社エフトス 特養 ブルー | 特養 1F | グループ | 部屋 | 絞り込み無し

テーブル: -- | 食事形態: -- | 班別: -- | 性別: -- | グループ: --

入力欄追加: 19:09 | 部屋順 | 2024/06/02 | 今日 | 在籍/退所: 利用中(在籍)

+	愛河 翔太	体温	血压	脈拍	SPO2	体重	身長		
+	19:09	36.8	130 / 80		98			▲	i
+	愛知 花子	体温	血压	脈拍	SPO2	体重	身長		
+	19:09	36.5	130 / 81		98			▲	i
+	青柳 滋子							▲	i
+	19:10							▲	i

活用例:
タッチペンを活用すれば、紙に書くように登録できます。

IN/OUT記録表

株式会社エフトス 特養 ブルー | 特養 1F | グループ | 部屋

テーブル: -- | 食事形態: -- | 班別: -- | 性別: -- | グループ: --

部屋順 | IN/OUT | 2024/06/02 | 解除 | 印刷

2024年6月2日

合計	00	01	02	03	04	05	06	07	08	09	10	11	12	13	14	15	16	17	18	19	20	21	22	23
▼ 相江 栄子									150			100												
水分	250ml																							
食事									10/10			10/10												
排便																								
▼ 愛河 翔太																								
水分	250ml								150			100												
食事									10/10			10/10												
排便																								

田 表形式入力

株式会社エフトス 特養 ブルー | 2024/06/02 | ダウンロード

最新バイタル・入浴 | AM: 水分服薬 朝食 昼食 おやつ 夕食 PM: 水分服薬 支援経過 水分・排泄 合計

利用者名 18人	性別	介護度	最新バイタル					入浴																
			時刻	体温	血压(上)	血压(下)	脈拍	SPO2	時刻	○・X	内容	詳細												
相江 栄子	女	要介護3																						
愛河 翔太	男		19:09	36.8℃	130 mmHg	80 mmHg	98%																	
愛知 花子	女																							普通浴
青柳 滋子	女																							普通浴
																								気持ち良いと仰ってました

活用例: デイサービスは実績管理（加算内容）も表で確認。エクセル出力されます。

行動記録登録

株式会社エフトス 特養 ブルー | 生活カレンダー

利用者を追加 | 全て削除 | 行動を選択 | キャンセル | 登録

利用者取得日: 2024/06/02

- 愛河 翔太 × 愛知 花子 ×
- 青柳 滋子 × 赤坂 太郎 ×
- 秋田 小町 × 明智 光秀 ×
- 紀州小梅 × 熊本 恵之助 ×
- 生活シート太郎 × 高松太郎 ×
- 日本華子 × キマツ太郎 ×
- Rely TEST × いちよう香 ×

レクリエーション

2024/06/02 10:00 ~ 10:30
風船ハレー / 楽しく参加されてました

記録情報も一目瞭然、利用者と職員の各種情報を見える化しています。

カレンダー機能

活用例:
 ○○さん来週通院予定を登録。
 ○○さん来週面会予定を登録など。。
 事業所毎にトップ画面で見える化!

生活カレンダー
 カーエフス:デイサービス

部署: [] グループ: [] 部屋: [] 時間帯: 中 [] 解除 [] 予定作成 []

2017年5月24日

利用者	08	09	10	11	12	13
愛知 花子		出発/到着	バイタル 担当:さくら			
赤坂 栄絵		出発/到着	バイタル 担当:入浴、看護		食事	
浅草 小太郎		出発/到着	バイタル 担当:診療	入浴、看護		
阿部 理佳		出発/到着	出発/到着	バイタル 担当:入浴		
安城 サエ		出発/到着				
石川 五郎		出発/到着				
伊良湖 紳		出発/到着				
盤田 玉夫						
海桑 ゴンタ						
江戸 美晴						
愛媛 チャベス						

予定 **実績**

介護の現場は短時間で情報把握が必要とされています。

予定と実績をカレンダースタイルで表示します。

この画面から予定と実績の入力も可能です。スタッフのスケジュール予定も入力できます。

月間カレンダー-view

愛知 花子様 生活カレンダー

2018年11月

週間カレンダー-view

赤坂 栄絵様 生活カレンダー

2017年5月21 - 27日

1日カレンダー-view

赤坂 栄絵様 生活カレンダー

2017年5月24日

利用予定や実績管理、ショートステイ予約管理など出来ます。

利用予定・実績は請求システムと連携、実績カウントは記録から自動フラグ。

各種予定・実績画面

利用予定

株式会社エフエスサービス レッド

月度: 2024/06 | 部署: -- | グループ: -- | 利用者名: 利用者名 | 検索 | 条件解除 | 印刷

実績一覧

予定・実績管理 | 予定確認 | 月間 | 日別

2024年6月

対象サービスコード: 利用者を選択する: 荒木 強

荒木 強	1	2	3	4	5	6	7	8	9	10	11	12	13	14	15	16	17	18	19	20	21	22	23	24	25	26	27	28	29	30	合計
3700002222	土	日	月	火	水	木	金	土	日	月	火	水	木	金	土	日	月	火	水	木	金	土	日	月	火	水	木	金	土	日	
09:00 ~ 11:59			1																												
通所基本サービス L150001	予		1																												12
実																															
個別機能訓練 I あり (イ) 5051	予																														
実																															
入浴介助あり (I) 5301	予																														
実																															
送迎なし 5612	予																														
実																															

曲 予約管理

株式会社エフエス:ショートステイ イエロー

2024/06 | 今月

部署: -- | グループ: --

利用者名: 検索 | 絞込解除

予約表 | 送迎表 | 食事表 (フロア) | 食事表 (厨房)

予約 | 利用者

2024年6月

利用者	土 1	日 2	月 3	火 4	水 5	木 6	金 7	土 8	日 9	月 10	火
予約数	1	1	2	1	0	0	0	0	0	0	
相江 栄子											
愛河 翔太											

曲 入退所履歴情報

サービス: 特養 ブルー | 利用者: 青柳 苺子

種類: 入退所 | 外出・外泊

区分: 帰宅 | 入院 | その他外泊 | 外出

期間: 開始: 2021/01/16 00:00 | 終了: --:--

備考: [主傷病] ○○○○○○
[入所事由] ○○

曲 予定パターン: 相江 栄子	1	2	3	4	5	6	7	8	9	10	11	12	13	14	15	16	17	18	19	20	21	22	23	24	25	26	27	28
3702222222	土	日	月	火	水	木	金	土	日	月	火	水	木	金	土	日	月	火	水	木	金	土	日	月	火	水	木	金
00:00 ~ 23:59																												
入所連携 00001	予																											
自閉症																												
朝食 (デモ) 0001	予																											
自閉症																												
昼食 (デモ) 0002	予																											
自閉症																												
夕食 (デモ) 0003	予																											
自閉症																												
洗濯料 60	予																											
自閉症																												

ブラウザ翻訳機能に対応しており、外国語対応も可能です。

【画面サンプル：日本語原文表示】

送りも情報共有もケアプランまで、全機能を外国語対応可能です。

【翻訳言語選択】

日本語	イボ語	ガリシア語	ジャワ語	スウヒリ語	チェブ語	ハワイ語	ベルシャ語	マレー語	ロシア語
アイスランド語	インドネシア語	カンダ語	ジョージア (グルジア) 語	スンダ語	テルグ語	ハンガリー語	ベトナム語	ミャンマー語	韓国語
アイルランド語	ウェールズ語	ギリシヤ語	ショナ語	セブアノ語	デンマーク語	ハンジャブ語	ポーランド語	モンゴル語	英語
アゼルバイジャン語	ウクライナ語	キルギス語	シンド語	セルビア語	ドイツ語	ヒンディー語	ポスニア語	モン語	中国語 (簡体)
アフリカーンス語	ウズベク語	グジャラト語	シンハラ語	ソト語	トルコ語	フィンランド語	ポルトガル語	ヨルバ語	中国語 (繁体)
アムハラ語	ウルドゥ語	クメール語	スウェーデン語	ソマリ語	ネパール語	フランス語	マオリ語	ラオ語	
アラビア語	エストニア語	クルド語	ズール語	タイ語	ノルウェー語	フリジア語	マケドニア語	ラテン語	
アルバニア語	エスペラント語	クロアチア語	スコットランド ゲール語	タガログ語	ハイチ語	ブルガリア語	マラーティー語	ラトビア語	
アルメニア語	オランダ語	コーサ語	スペイン語	タジク語	ハウサ語	ベトナム語	マラガシ語	リトアニア語	
イタリア語	オラゴ語	コルシカ語	スロバキア語	タミル語	バシュト語	ヘブライ語	マラーヤラム語	ルーマニア語	
イディッシュ語	カタールニヤ語	サモア語	スロベニア語	チェコ語	バスク語	ペラルーシ語	マルタ語	ルクセンブルク語	

【翻訳例：英語】

【翻訳例：ベトナム語】

【翻訳例：中国語 (繁体)】

【翻訳例：タガログ語】

各種介護サービスにも活用でき、計画書やモニタリング・実施記録などに対応済です。

利用者情報や記録が一元化する為、サービスの垣根を超えた情報分析や共有が可能。

各種機能の一部

施設サービス計画書

株式会社エフエス 特養 プレール

部署: 部署を選択 | グループ: グループを選択 | 部屋: 部屋を選択

更新が必要な人のみ表示

利用者名	モニタリング	作成者
小池 カズエ		
相江 栄子		
愛河 翔太		金沢花子

サービス提供記録

株式会社エフエスヘルパーステーション パープル | 並び順: フリガナ

部署: | 2024/06/02 | 請求: 絞込無し

利用者名: | 検索 | 利用者 | 担当スタッフ名: | 検索 | 担当スタッフ

実施日時	サービス種別	ヘルパー-1	ヘルパー-2	指示報告	情報	チェック	📧	🗑️
2024/08/02 09:00 ~ 09:30	身体介護:1	伊予大将		指示 10:00 報告		<input type="checkbox"/>	<input type="checkbox"/>	<input type="checkbox"/>

通所介護計画書

株式会社エフエスデイサービス レッド

部署: 居室介護支援事業所 | 居室介護支援事業所を選択

モニタリング	利用者	作成日	サービス提供期間	説明日	説明者
	荒木 強	2024/08/12	2024/08/01 ~ 2024/09/30	--	--
	池田 ミヨ子	2024/05/08	2024/05/01 ~ 2024/05/31	--	--

サービス実施記録

事業所名: ヘルパーステーション パープル | お名前: いちよう香 様

実施日: 令和6年 6月 2日 (日) 09:00 ~ 09:30 | ヘルパー: 伊予大将 / | チェック

初回 緊急 予定変更 キャンセル 身体介護 自立支援 生活援助

介護: 身体介護: 身体 (1) 生活 (1) 生活援助: 介護予防: 訪問介護相当サービス: 通院等乗降介助:

自費: 保険外サービス: 有償輸送: km 自費: 円
障害: 重度訪問: ※うち、移動加算 () 移動支援: 通院介助: 同行搬送: 身体:

事前チェック: 顔色: 発汗: バイタル: 体温 °C 血圧 / mmHg 脈拍 bpm SpO2 % 記録: 環境整備 相談援助

身体介護		生活援助	
排泄介助	<input type="checkbox"/> トイレ介助 <input type="checkbox"/> PT介助 <input type="checkbox"/> おむつ交換 <input type="checkbox"/> パッド交換	清掃	<input type="checkbox"/> 居室 <input type="checkbox"/> トイレ <input type="checkbox"/> 卓上 <input type="checkbox"/> 台所 <input type="checkbox"/> 浴室 <input type="checkbox"/> PTトイレ
リネン等交換処理	<input type="checkbox"/> 除菌消毒 <input type="checkbox"/> 尿浴洗浄	洗濯	<input type="checkbox"/> 寝室 <input type="checkbox"/> 廊下 <input type="checkbox"/> 玄関 <input type="checkbox"/> ログアウト
排尿:	ml 挿便(量): 挿便(性状):	食事	<input type="checkbox"/> 洗濯 <input type="checkbox"/> 乾燥(物下し) <input type="checkbox"/> 取入れ・収納 <input type="checkbox"/> アイロン
食事介助	<input type="checkbox"/> 食物の確保 <input type="checkbox"/> 摂食介助: 全 <input type="checkbox"/> 摂食介助: 一部	衣類	<input type="checkbox"/> シーツ/カバー交換 <input type="checkbox"/> ベッドメイク <input type="checkbox"/> 布団下し
食卓拭き: 主食 割 副食 水分量 ml		衣類	<input type="checkbox"/> 衣類の整理 <input type="checkbox"/> 履履の補修
清拭入浴	<input type="checkbox"/> 浸漬: 全身 <input type="checkbox"/> 浸漬: 部分 <input type="checkbox"/> 部分浴: 手 <input type="checkbox"/> 部分浴: 足	調理	<input type="checkbox"/> 調理 <input type="checkbox"/> 下着洗 <input type="checkbox"/> 配・下着

足等買物 言葉の受取り

自立支援

行う: 調理 共に行う: 掃除 共に行う: 洗濯

行う: 衣類整理 足履への働きかけ

付と見守り: 入浴 声掛けと見守り: 更衣

付と見守り: 移動 買物援助 意欲関心の引き出し

署名:  | 写真: 

位置情報:

緯度: 33.8073159 | 経度: 132.7600471

経度:)

訪問看護系機能

複数の併設サービスを横断してご利用頂くことが出来るシステムです。

WEBシステムならではの保守性と、セキュリティ確保が可能です。

クラウド (WEB) システム

WEBブラウザにてシステムにアクセスします。
レスポンス画面表示対応により、
様々な種類の機器から同じ画面と機能を利用できます。
音声入力や手書き入力等のテクノロジーを活用出来ます。

使用する端末は何台でもOKです。
利用アカウント (スタッフ) を何人でも発行出来ます。

情報セキュリティ確保①オプション

端末自体には記録情報を保持しない為、
端末故障・紛失等による情報漏洩・紛失の心配がありません。
端末増設や更新の際、インストール等も必要ありません。

情報は常にクラウドサーバに保持 (保存) され、
端末はアクセス (ログイン) 時のみ、情報にアクセスできます。

個別カスタマイズ対応

オプションメニュー

ファイル管理機能

ファイル管理

使い慣れたエクセルなどにデータ出力が可能

情報セキュリティ確保②オプション

施設の情報セキュリティポリシー (方針) に合わせた、
環境をご提案させて頂く事が可能です。

環境構成例

- ・ 端末認証 (制限)
- ・ 施設間相互利用 (VPN)
- ・ 施設内端末限定利用

いろいろなモノづくりから見てきた『新しい介護現場』への考え方

株式会社エフトスは、国立研究開発法人日本医療研究開発機構（AMED）平成29年度「ロボット介護機器開発・導入促進事業（開発補助事業）」重点分野の業務支援に採択されました。

国立研究開発法人日本医療研究開発機構（AMED）令和2年度「ロボット介護機器開発・標準化事業（開発補助事業）」重点分野の介護業務支援に採択されました。

介護PDCAサイクル支援ツール

Plan（計画）→Do（実行）→Check（評価）→Act（改善）

働きやすい環境作りと協力体制構築のためのツール

業務予定からの業務効率化の予測と実施
シュミレーション

STEP 1

FTCare-i TOSを活用すると介護計画の作成・共有が簡単にできます

STEP 2

業務量の見える化ができ計画の確認、分析に役立てることができます

STEP 3

状態の変化や気づきなどチェックした内容はすぐに申し送りとして共有されます

使い勝手を考えたLIFE機能

LIFE機能と各種計画書は一気通貫になっています。 LIFEで集計作業などは必要ありません。

新システム LIFE情報 CSV取り込み

事業所番号: 4900000009 対象月: 2024/08 CSV

基本 / 個別機能訓練 / ADL 栄養 / 口腔 褥瘡 / 排泄 リハビリテーション / 薬剤 / その他

利用者	被保険者番号	介護度	利用者情報	科学的介護推進に関する評価	個別機能訓練			ADL維持等加算
					興味関心チェックシート	生活機能チェックシート	個別機能訓練計画書	
荒木 強	4300000001	要介護2 認定終了日: 2024/12/31	設定済	2024/08/09	未登録	未登録	2024/08/27	未登録

基本 / 個別機能訓練 / ADL 栄養 / 口腔 褥瘡 / 排泄 リハビリテーション / 薬剤 / その他

利用者	被保険者番号	介護度	利用者情報	栄養		口腔機能向上サービスに関する計画書
				栄養・摂食嚥下スクリーニング・アセスメント・モニタリング	栄養ケア等計画書	
荒木 強	4300000001	要介護2 認定終了日: 2024/12/31	設定済	2024/08/30	未登録	未登録

基本 / 個別機能訓練 / ADL 栄養 / 口腔 褥瘡 / 排泄 リハビリテーション / 薬剤 / その他

利用者	被保険者番号	介護度	利用者情報	褥瘡対策に関するスクリーニング・ケア計画書	排せつの状態に関するスクリーニング・支援計画書	自立支援促進に関する評価・支援計画書

基本 / 個別機能訓練 / ADL 栄養 / 口腔 褥瘡 / 排泄 リハビリテーション / 薬剤 / その他

利用者	被保険者番号	介護度	利用者情報	リハビリテーション計画書	かかりつけ医連携薬剤調整加算・薬剤管理指導	その他情報

サービス選択: サービスを選択 利用者名 ※部分一致

更新対象: 科学的介護推進に関する評価 興味関心チェックシート 生活機能チェックシート 個別機能訓練計画書 ADL維持等加算 対象者が過去の利用者のみ

LIFE全項目に対応。更新対象も自動判断で表示。

個別機能訓練計画書: 荒木 強

事業所番号: 4900000009

事業所番号	サービス種類コード	リハ・個別機能、栄養、口腔の一体的取り組み	作成日	前回作成日	初回作成日	作成状況	署名
4900000009	11	有り	2024/08/27			作成中	

栄養ケア等計画書: 荒木 強

事業所番号: 4900000009

事業所番号	サービス種類コード	施設 / 通所・居宅区分	入所 (院) 日	初回作成日	作成 (変更) 日	作成者	作成状況	署名
4900000009	11	施設			2023/08/16		作成中	

褥瘡対策に関するスクリーニング・ケア計画書: 荒木 強

事業所番号: 4900000009

事業所番号	サービス種類コード	評価日	評価時点 (-)	作成状況	署名
4900000009	11	2023/08/16		確定	

排せつの状態に関するスクリーニング・支援計画書: 荒木 強

事業所番号: 4900000009

事業所番号	サービス種類コード	評価日	評価時点 (-)	作成状況	署名
4900000009	11	2023/08/16	サービス利用開始時	確定	

リハビリテーション計画書: 荒木 強

事業所番号: 4900000009

事業所番号	サービス種類コード	リハ・個別機能、栄養、口腔の一体的取り組み	作成状況	署名
			作成中	

計画書 = LIFE内容に対応。必要書類全てに電子署名を搭載。

ADL

栄養補給法

経口摂取

経腸栄養

静脈栄養

経口摂取: なし 一部経口 経口のみ

経腸栄養: なし あり

静脈栄養: なし あり

AIやMicrosoft365を活用した豊富なオプション

FTCare-iは、介護現場の効率化をもっと進めれるパーツを日々開発しています。

Microsoft 365
Webブラウザで
Word、Excel、
PowerPoint
などの編集が可能

FTCare-i Options

- 基本メニュー**
 - FTCare-i TOP
 - 基本メニュー-TOPへ
- オプションメニュー**
 - ファイル管理機能
 - ファイル管理
- オプションメニュー**
 - 利用者
 - 利用者ダッシュボード
- オプションメニュー**
 - AI音声入力
 - 日本語音声入力
- オプションメニュー**
 - Multilingual input
 - 多言語音声入力
- オプションメニュー**
 - AIバイタル入力
 - AIバイタル入力
- オプションメニュー**
 - センチネア連携
 - アラート取得
 - このボタンを押すと全期間のアラートデータを取得します。

ファイル管理

サービス: 特養 プルー

ID	ファイル分類名			
24	TEST2	↑	↓	☰
25	TEST01	↑	↓	☰
26	記録メモ	↑	↓	☰
27	ファイルアップロード1	↑	↓	☰
40	フェイスシート	↑	↓	☰
49	松山市版医療・連携シート	↑	↓	☰

愛知 花子様

サービス: 特養 プルー

更新が必要なファイルだけ表示

ファイル分類	ファイル名	登録日
フェイスシート	フェイスシート	2024/08/30(金)
松山市版医療・連携シート	医療・福祉連携シート(1)(1)のコピー	2024/07/11(木)
記録メモ	記録メモ	2024/05/28(火)
TEST01	別紙様式1-2)リハビリテーション・栄養・口腔に係る実施計画書(施設系) 001227999 のコピー.xlsx アクセス権変更後1	2024/05/28(火)
TEST2	Book2のコピー-aのコピーのコピーのコピー.xlsx aaB	2024/05/27(月)
ファイルアップロード1		

愛知 花子様

サービス: 特養 プルー

表示期間: 3日間

イラスト化した記録情報で見易く・分かりやすく。

センティネア
2024-08-21 11:10
メモ: エフトスデモ、f t s デモ、制薬区域録入

AIを活用した豊富なオプション FTCare-AI Options

FTCare-iは、介護現場の効率化をもっと進めれるパーツを日々開発しています。

AI入力 (日本語)
テキスト入力か音声で入力してください。

サービス: 特養 ブルー 部署: 部署を選択

1.時間 2.記録内容の順で入力してください。
テキスト入力エリア
テキスト入力ではお使いの端末の音声入力機能を使うことができます。
愛知花子さん。午前6時に起床。午前8時に朝食を食べられ、主食10割、副食10割です。午前8時半に散歩に行かれ、150メートルほど歩かれました。午前10時半に入浴されました。午前11時、入浴をされた後の水分補給されました。150 ml水を飲まれてます。

クリア AI解析

日時: 2024-06-19 06:00
記録: 起床

日時: 2024-06-19 08:00
記録: 朝食を食べる (主食10割、副食10割)

AI多言語入力 Multilingual input
テキスト入力か音声で入力してください。 Please enter in text or voice.

サービス: 特養 ブルー 部署: 部署を選択
利用者*: 2024-08-31

Please select a language
Please select a language
English (英語)
Tiếng Việt (ベトナム語)
Bahasa Indonesia (インドネシア語)
नेपाली (ネパール語)
မြန်မာ (ミャンマー語)
Tagalog (タガログ語)
Ἑλληνικά (ギリシャ語)
Mongolian (モンゴル語)
ไทย (タイ語)

1.時間 2.記録内容の順で入力してください。
Please enter the following in this order: 1. Time 2. Record contents.
テキスト入力エリア
テキスト入力ではお使いの端末の音声入力機能を使うことができます。
For text input, you can use your device's voice input function.

キーボード入力はまだ終わりました。**ペンと音声で文章を書くだけで、仕分けをし登録します。**

音声だけの入力の場合、確認作業に時間を要します。よって音声・手書きで、午前中の内容を全て話す(書く)と分類別に区分けし、確認・追記ができ、一括登録ができます。

FTCare ATコネクで、音声入力を2017年からオペレーションした経験からの発想です。

AIバイタル入力

サービス: 特養 ブルー 部署: 全て

参加者一覧 (プログラム)

時刻	体温(℃)	血圧(mmHg)	脈拍(回)	SPO2(%)	呼吸(回)	備考
<input type="checkbox"/> 愛知 花子						
<input type="checkbox"/> 赤坂 栄祐						
<input type="checkbox"/> 赤坂 太郎						
<input type="checkbox"/> 秋田 小町						
<input type="checkbox"/> 明野 光男						

送信 記録登録

愛知 花子様 i 生活シート

オンライン面会 複合グラフ

NEWダッシュボード

戻る

基本情報/メモ

メモ欄の活用について (外部ストレージ他Ical等連携)

記録メモ

運用1: 専用フォルダへリンクする
愛知花子さん専用のフォルダ

運用2: 全体 (共通) のフォルダへリンクする (運用がカンタン)

施設共通のフォルダ

詳細

追記テスト

AIレポート 愛知 花子様

タイトル

B I M 各 目 目 A T T 等

では、上記のデータを基にレポートを作成します。
""markdown 利用者情報 利用者名: 愛知 花子 性別: 女性 介護度: 要介護4 レポート対象期間: 2024年06月21日 ~ 2024年06月23日

健康状態の推移

バイタルサイン平均値

- 体温: 35.6度
- 血圧: 上108mmHg / 下82mmHg
- 脈拍: 68回/分

特に異常が見られた日や期間のハイライト (その理由)

- 2024年06月21日: 「今日は体調が良いようです」。

食事の摂取量 (平均値)

- 主食: 10割
- 副食: 8.5割
- 水分: 150ミリリットル

水分の摂取量 (平均値)

- 150ミリリットル

入浴回数の合計

- 入浴回数: も方入浴しました。
- 入浴拒否、変更があった日とその理由についての記録はなし。

排泄、トイレに関する記録

- 2024年06月21日: トイレ誘導、排泄あり。
- 2024年06月21日: トイレ誘導、排便あり。

睡眠時間と質

- 記録なし

記録された情報はAIが要約し、必要な情報を確認することができます。

AIチップ内蔵見守りビジュアルセンサー Sentinare3

プライバシーに配慮した画面と顔認証機能（5m以内）で、より安全な介護・福祉現場をサポート致します。

海外で多くの実績！「カナダ、米国、中国、台湾、欧州」と世界各地で評価された商品！

【 Sentinare3のポイント 】

Wi-Fi環境とスマホ（android・ios）・タブレットがあれば、OK。
クラウド上にはリアル映像は保存されない仕組み。本機には保存可能。
あらゆる場所に設置できるサイズと工夫できる本体！

設置場所：玄関・トイレ・廊下・リビング・居室・洗面所など

① 転倒検知

床（緑色箇所）に転倒すると検知します。

② ベッド落下検知

ベッドは床と認識されず**床のみを認識**させると転倒落下と判断し検知します。

③ 侵入検知

侵入禁止エリアを設定するとそこへ侵入した場合に検知します。徘徊検知などに活用できます。

④ 起き上がり検知

ベッドから上体が起き上がる場所を**禁止エリア**に設定すると、ベッドからの起き上がりを検知します。

転倒検知 侵入検知 SOS検知

その他の検知方法もあります

会話機能 顔認証

転倒リスク評価 ダッシュボード機能 アプリ連携

アラート内容：転倒・滞留・不在・エリア制限（離床など）

顔認証にて、対象者のみにアラート

Sentinare3 ⇒ FTCare-i 業務支援システム

センティネア3から、**必要な動画データだけが、介護記録と送りへと自動連動。** 更に分析・統計・予測ツールへも自動連動。

AI見守りセンサー センティネア3

センサー寸法
153×120×80mm
重量約73g

■ 動画確認
FTCare-i上でアラート記録の動画を確認できます

■ 記録データ自動作成

■ 記録追記 (対応記録など)

FTCare-i

■ 連携設定（人物紐づけ）

活用例：憶測の事故報告書が画像確認で短時間に。多様なデータ活用が可能に。

活用例：検知設定は多種多様
トイレに見守りが必要な人が入ると検知なども可能。

センティネア3単体だけでも多くの機能が搭載されています。

センサー機器連携図

FTCare-iは、いろいろなセンサー機器と連携し、請求システムとの一気通貫も実現しています。

外部機器データ連携用API及びFTデータコネクト（ケアデータコネクト）により様々なセンサー機器とのデータ連携が可能です。

体温計、血圧計などのバイタル測定器や睡眠センサー、カメラセンサーなどの各種見守り機器、ナースコール機器と連携し必要な情報を記録データとして取り込むことができます。

国内主要メーカーの機器と連携

バイタル	ナースコール
睡眠状態	排泄予測
排泄センサ	マットセンサ
温湿度センサ	気圧センサ
人感センサ	音感センサ
照度センサ	ドアセンサ

FTCare-iには、必要なデータのみを取得できるように設定も可能。

FTデータコネクト 連携メーカー

バイタル機器	見守りシステム	ナースコール	睡眠・ベッドセンサー	介護記録システム
環境センサー	インカム	チームICT	転倒検知システム	

複数のセンサーを居室毎にビジュアル的に表示。

上記以外に現在連携開発中のメーカーもございます。

業務の負荷時間を記録から分析。業務改善に必要なグラフなどをいろんな角度から分析します。

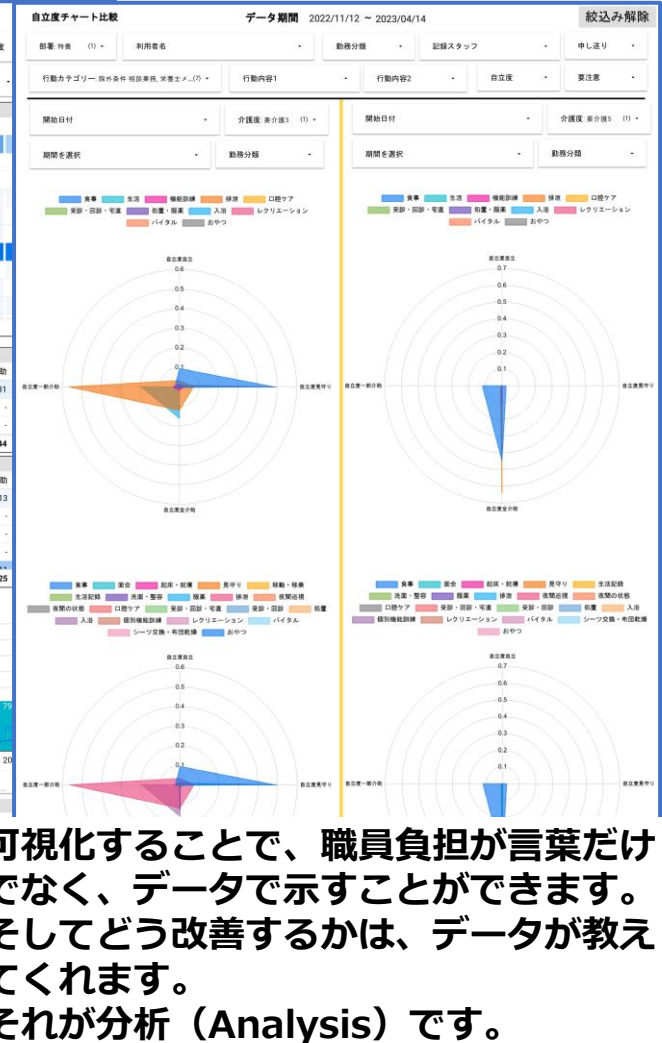
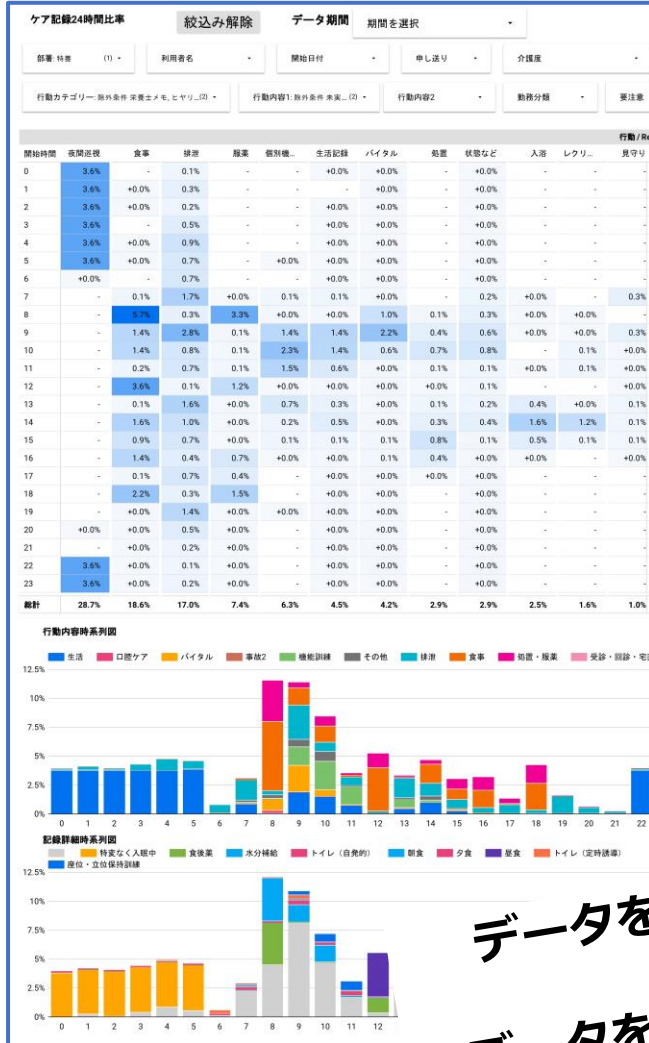

データを蓄積する時代からデータを活用する時代へ

可視化することで、職員負担が言葉だけでなく、データで示すことができます。そしてどう改善するかは、データが教えてくれます。それが分析 (Analysis) です。

チームみんながHappyになるグループウェア【エキポ】

FTCare-iシリーズは、情報共有の部門も効率化できるよう日々開発しています。

おすすめ機能 1 BCP対策機能

災害発生時にシステム表示をBCP発動モードに切り替える事ができます。BCP発動モードでは、あらかじめ用意したケース別のBCPマニュアルとBCP掲示板がホーム画面に表示されます。アンケート機能による安否確認も可能です。

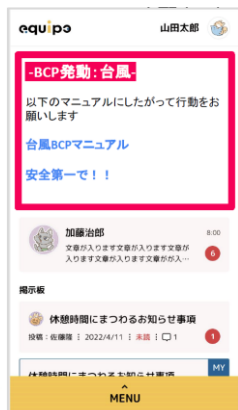

おすすめ機能 2 チャット・掲示板機能

■チャット機能
気軽に連絡できるチャット機能により、チームメンバーと簡単にすばやくコミュニケーションがとれます。

■掲示板機能
スタッフ専用掲示板と外部の関係者とも連絡できる掲示板により、スムーズな情報共有ができます。既読者の確認やコメント返信も可能です。

FTCare-i
掲示板連動
音声入力・
手書き入力対応

NEW
音声通話機能
(インカム)

通話開始 >>
通知音+通話ON(自動)
※通話開始時はマイクはミュートになっており、相手の声のみ聞こえる状態です
ミュート解除ボタン押すとマイクがONになり会話に参加できます

通話グループ選択

エキポ音声通話機能(インカム)は、ボタン一つで選択したグループメンバーと通話を開始できる機能です。
通話グループを自由に作成、登録することができ状況にあわせた運用が可能です。

なぜ、2社等のJV（共同企業体）形式で御提案するのか？

今後の介護改正には、必ず2つのセクション（介護保険請求/LIFE・業務改善）が改正で始まっています。だからこそ、各社の強みで介護現場をサポートすることにより、安定した商品提供を継続することができます。
大手ソフトウェア企業は、M&Aや資本業務提携など自社での存続が厳しくなっています。

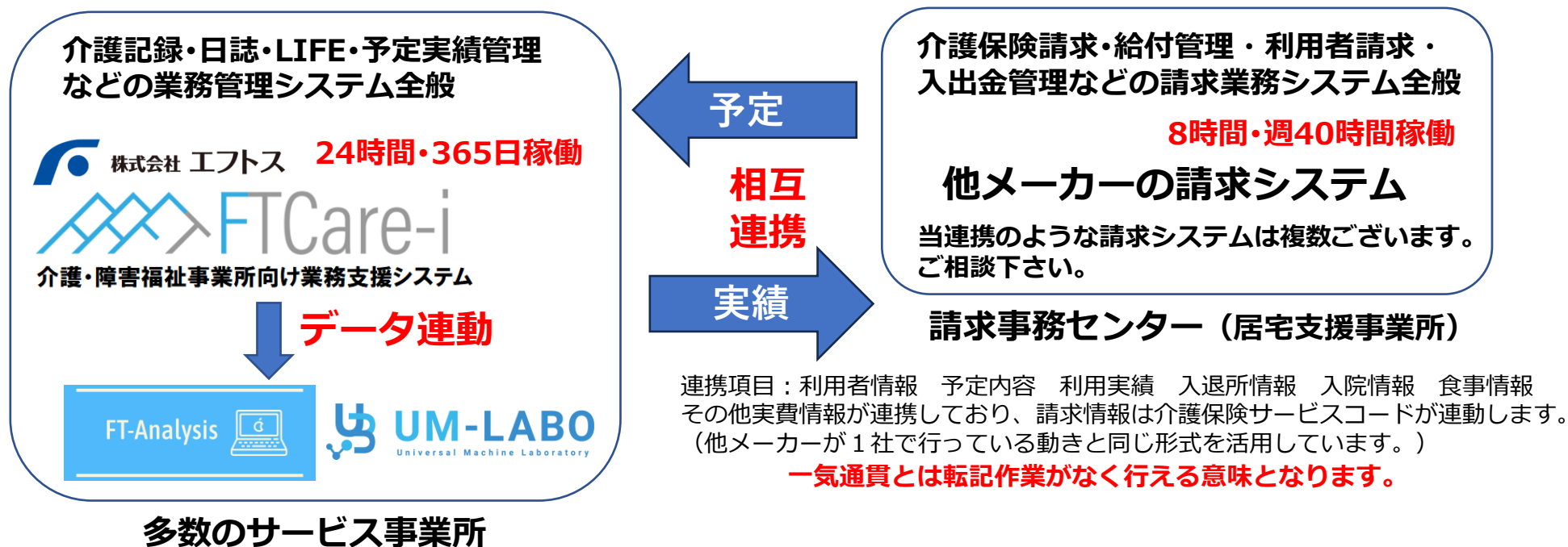

介護改正のプログラム改修リスクを分散することが、この先 大きな改正が行われても十分なサポート体制が可能になります。**長期間のリスク回避策**が先々の**収益を大きく左右**する仕組みを今、選別することが重要な1歩です。

いろんな分野のエキスパート集団だからこそ、成りえる継続的支援を実現致します。

システム構成図及びシステム管理について

クラウドサーバーは？

数か所の国内データセンターを利用しております。厳密な管理にてデータの保全を行っております。
また、記録システム（業務支援システム）と請求系システムは別々のクラウドサーバーを利用しており、リスク回避を行っております。記録システム（業務支援システム）はライセンスフリーの同時接続となっております。

クラウドサーバーのメンテナンスなどは？

ユーザー様毎の環境に合わして定期的にメンテナンス作業を行っております。
基本的にシステム停止はございません。システム停止の際の作業は、事前にシステム上などで告知致します。法改正に伴う場合は、多少（記録系は30分位）停止することはございます。
またバックアップなどもクラウドサーバーにて自動で行います。
ユーザー様の機器でのメンテナンスはFTアプリ以外は必要ございません。

FTCare-iのログインは？

法人毎の接続アドレスが配布されますので、他法人との混在したログイン方法ではございません。
暗号化された接続方法にてクラウドサーバーにて厳密に管理しております。
オプションにてVPNなどの専用回線を用いた接続方法にも対応しております。
RelyⅢも同様な形式にて接続を予定しており、リモートデスクトップ形式で速やかに稼働できるスペックとなっております。

FTCare-iでのipadなどで撮影した写真などの情報は？

端末機器の故障や紛失などを考慮し、システム上で撮影された画像・動画は端末機器（ipad・iPhoneなど）には保存されず、全てクラウド上に適切な環境で保存されます。

サポート体制について

ワンストップサポート体制

導入時からサポートまで、すべて下記の体制にて行います。各社の強みを連携し、的確かつ迅速な導入・サポートを行います。

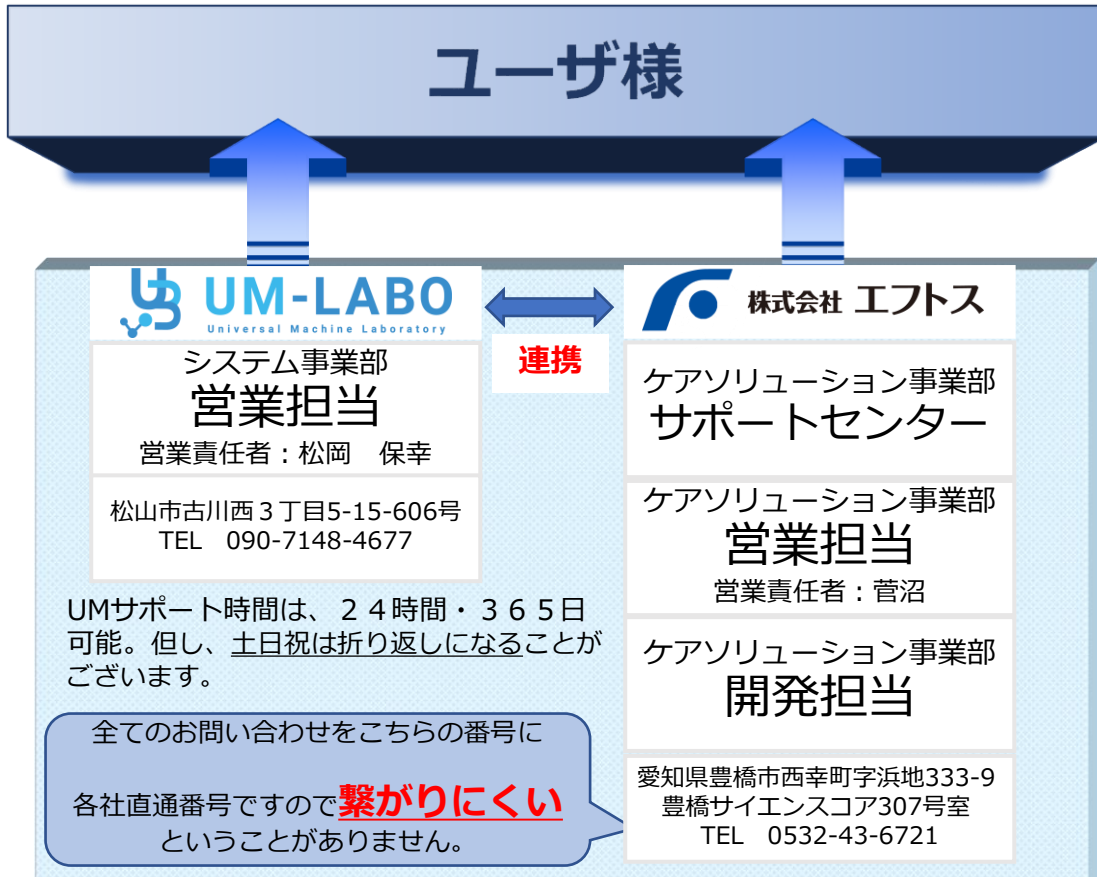

障害・サポート・アフターサービス等全てのご要望に**一体的に**対応にあたります。
(ワンストップサービス)

開発元でのフリーダイヤル・Mail・FAXにて承ります。リモートサポートなど。

ユーザー様・代理店専用サポートサイト

FTCare-i
エフティーケア - アイ

簡単。便利。使いやすい。
介護記録システムに
求められているものを
かたちにしました。

UM-LABO
Universal Machine Laboratory

サポート体制について

後々経費の掛らない
ライセンスフリー
(接続台数無制限)

操作指導（記録系システム）などのサポートは？

初期導入時に、有償にて操作指導を**事業所規模などに応じて開催**致します。
システム運用が開始されたのち、短時間な操作指導については駐在員が在住している地域は、定期的な訪問をした際などに、無料にて行っております。またZOOMなどの**オンライン講習は無料（システム運用開始後）**にて行います。

5年毎等の更新料や法改正費用はありますか？

更新料はございません。法改正費用などは状況により御相談する場合がございます。
記録システムでは、LIFEやICT連携などは無料にてシステム搭載されております。

途中で事業所を追加できますか？

追加事業所分の初期費用と月額クラウド利用料が発生致します。操作指導は御相談に応じます。

何故、FTCare-iはリーズナブルな価格なのですか？

FTCare-iはWindows環境に準じないコンピュータ言語で作成されており、運用の際、**低コスト・高セキュリティ**にて御提供できるように考えられております。
また、**開発コンポーネントを下記の事業等で補っており**、社会保障制度などで運営されている事業所様への還元を考えた価格設定を行っております。

ロボット介護機器としての取り組み

- ・国立研究開発法人日本医療研究開発機構（以下「AMED」）に採択されています。
平成29年度「ロボット介護機器開発・導入促進事業（開発補助事業）」重点分野 業務支援
令和2年度「ロボット介護機器開発・標準化事業（開発補助事業）」重点分野 業務支援
他の開発補助事業も多く活用しております。

システム検討時のポイント

他社とのコスト比較。自社調査にて
5年で**30%~** 10年で**70%~削減**。

大手メーカーのシステム

初期費用高額

5年毎に買い直しをする更新型

導入台数により価格変動。オプションや台数を追加購入するとその時点からの5年毎の更新になり、自転車操業状態に。

現地サポートは**有償**

リモートサポートは**無料**

フリーダイヤル・FAX・メールでも可

記録項目のカスタマイズは**制限あり**。

入力画面の**カスタマイズ不可能**

帳票のカスタマイズは**ユーザーにて行う**。

オンライン面会や家族への情報発信ツールは**無し**。（メーカーにより自社である場合がある）

専用プログラムにて稼働する為、**設定は業者でない**と出来ない。有償対応が多い。

FTCare-i+ 請求

初期費用抑える事が可能

保守・クラウド利用料で永遠継続可能。OS改善などで多少費用が発生する場合がございます。

導入台数無制限。請求システムは5台まで定額。追加台数も**記録システム等は無料**。

現地サポートは応相談（請求システムは有償の場合あり）リモートサポートは**無料**
フリーダイヤル・LINE・メールでも可

記録項目のカスタマイズは**制限無し（無制限）**

入力画面の**カスタマイズ可能（有償）**

帳票のカスタマイズは**開発側にて行う（有償）**

オンライン面会や家族への情報発信ツールは、オプションにて**有り**。FTCare-iに搭載。

インターネットの画面で稼働する為、**ユーザー側で設定が出来ます**。暗号化通信を行います。セキュリティ対策は何種類の方法を保持しています。**有償セキュリティ設定も可能**。

企業や法人のコストは人件費に関係します。よく御検討下さい。その他の比較表もございます。

他社とのコスト比について 使用権商材との差

FTCare-iの導入コストイメージ
 他社と同じ期間でも、全く違った費用面。イメージ図です。

この差額をどう活用するのか？
 進化し続けるシステムは、
 人間も進化する。

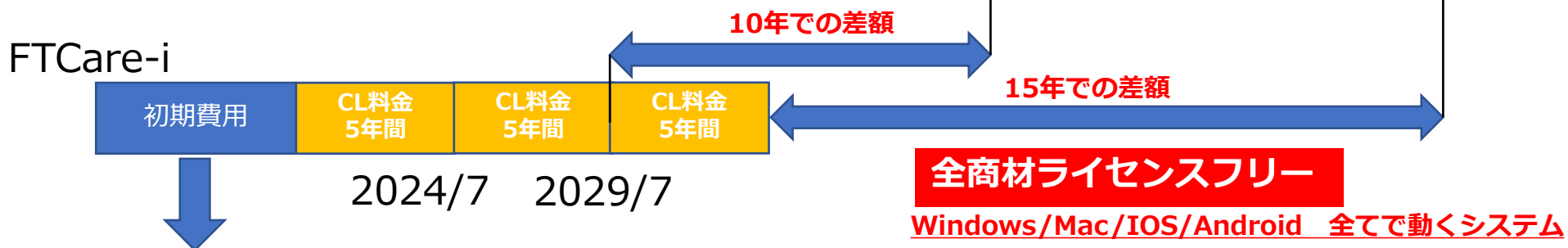

事業規模により異なりますが、導入初期費用の70%~85%が補助金で賄えます。
 事業所が増えた場合は、**増えた利用者数分の初期費用とクラウド使用料**が発生します。
 (CL料金)

FTCare-i @kaigo / @shougai を1つのソフトウェアで管理できる。

※初期費用とクラウド使用料は利用者数にて変動します。

ですので、他社様とは異なった視点で介護事業所様へ適正な価格を御提示致します。

介護テクノロジー一定着支援事業費補助金・IT導入補助金など複数の補助金に申請できます。

今の介護・福祉の情報を、未来への情報へ

福祉DX/介護DX≠システム化、
システムだけではDXは成功しない
必要なKEYは・・・

23年間介護のIT化で接してきた実績を今、**伴走型**支援サービスとしてご提案致します！

人を大事にする企業へ 人を笑顔にしていける事業へ

開発支援・導入支援・サポート全般

株式会社ユーエムラボ <https://um-labo.biz/>

本社 〒790-0944愛媛県松山市古川西3丁目5-15-606号

東京営業所 東京都文京区湯島1丁目8-4山川ビル7F

熊本営業所 熊本県熊本市西区野中3丁目

E-mail : info@um-labo.page

UM-LABO
Universal Machine Laboratory

